



**51°**  
**CONGRESO**  
**AAMR**

**23 AL 26 DE NOVIEMBRE 2023**  
CENTRO DE CONVENCIONES BS. AS.

**Simposio**  
**Regional 3:**

**25/11**  
**Sala D**  
**16:45 a 17:45 hs**



**Coordinadora:**  
*Sonia Toledo*

**Secretaria:**  
*María Belén Vidal*

**Disertante:**  
*María Belén Vidal*

# REGION PATAGONIA

## •PROYECTO DE MAYOR ACCESIBILIDAD DE LOS PACIENTES DE LA PATAGONIA A ESPECIALISTAS EN NEUMOLOGÍA

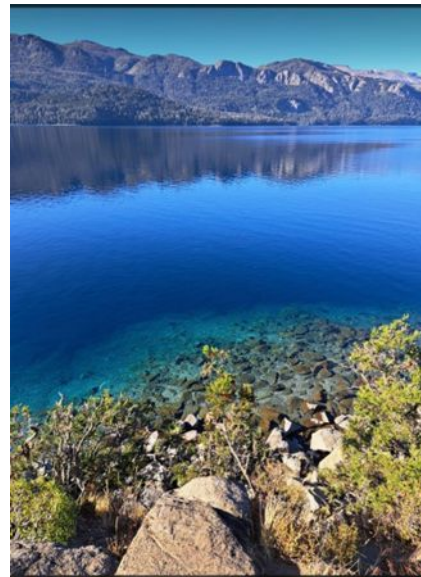

# REGION PATAGONIA

## • INVESTIGACIÓN Y ANÁLISIS

- Recopila datos sobre la situación actual de la atención en neumología en la región de la Patagonia, identificando áreas con falta de acceso.
- Realiza un análisis de necesidades para comprender las demandas y los obstáculos existentes.



# REGION PATAGONIA

## REGISTRADOS EN AAMR

- 16 Neuquén
  - 14 Rio negro
  - 4 Santa cruz
  - 14 Chubut
  - 3 Tierra del fuego
  - 6 La pampa
- Total **57** adultos . Población total 3millones  
**HAY POR LO MENOS 15 NEUMONOLOGOS NO SOCIOS DE AAMR EN LA REGION!!!**



# REGION PATAGONIA

- **DEFINIR LOS OBJETIVOS Y METAS**
- Objetivo principal "Mejorar el acceso de los pacientes de la Patagonia a especialistas en neumología".
- Establece metas específicas, como aumentar el número de consultas de neumología en un cierto período.

# REGION PATAGONIA

- **DISEÑO DEL PROYECTO**

- Desarrolla un plan detallado que incluya estrategias específicas para abordar las necesidades identificadas.
- Opciones como **telemedicina**, centros de referencia y capacitación de profesionales locales.

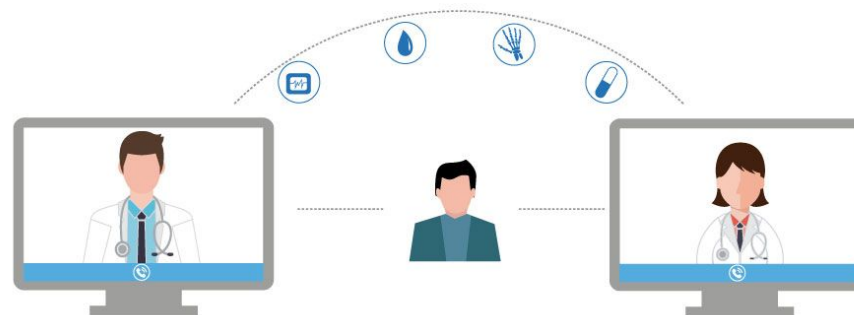

# REGION PATAGONIA

- TELEMEDICINA
- Puede ser una solución efectiva para llevar la atención especializada en neumología a lugares remotos de la Patagonia, mejorando la calidad de vida de los pacientes y reduciendo las barreras geográficas para acceder a la atención médica



# REGION PATAGONIA

## • PLAN DE ACCIÓN

- Reclutar todos los especialistas que quieran participar de este sistema y organizarlos por áreas , según cercanía.
- Inicialmente comenzar con las plataformas ya utilizadas ( zoom, ws)





# REGION PATAGONIA

- **PRESUPUESTO Y FINANCIAMIENTO**

- Estima los costos asociados con cada componente del proyecto, incluyendo equipos médicos, tecnología, capacitación y personal.
- Buscar fuentes de financiamiento, como subvenciones gubernamentales, donaciones privadas o colaboraciones público-privadas.



# REGION PATAGONIA

- **IMPLEMENTACIÓN**

- Comienza a implementar el proyecto siguiendo el plan diseñado.
- Contrata personal, adquiere equipos y establece las infraestructuras necesarias.



# REGION PATAGONIA

- **EVALUACIÓN Y SEGUIMIENTO**

- Establece indicadores de éxito para medir el progreso y los resultados.
- Realiza evaluaciones periódicas para asegurarte de que el proyecto esté cumpliendo sus objetivos y realiza ajustes según sea necesario.



# REGION PATAGONIA

## • PROMOCIÓN Y CONCIENTIZACIÓN

- Informa a la comunidad sobre los servicios disponibles y cómo acceder a ellos.
- Realiza campañas de concientización sobre la importancia de la salud pulmonar y la búsqueda temprana de atención médica.



# REGION PATAGONIA

- **Evaluación final**
- Realiza una evaluación final para determinar si se alcanzaron los objetivos y metas establecidos.
- Documenta los resultados finales y presenta un informe detallado.



# REGION PATAGONIA

- **SUSTENTABILIDAD A LARGO PLAZO**
- Planifica cómo mantener y expandir el proyecto en el futuro, asegurando su sostenibilidad.

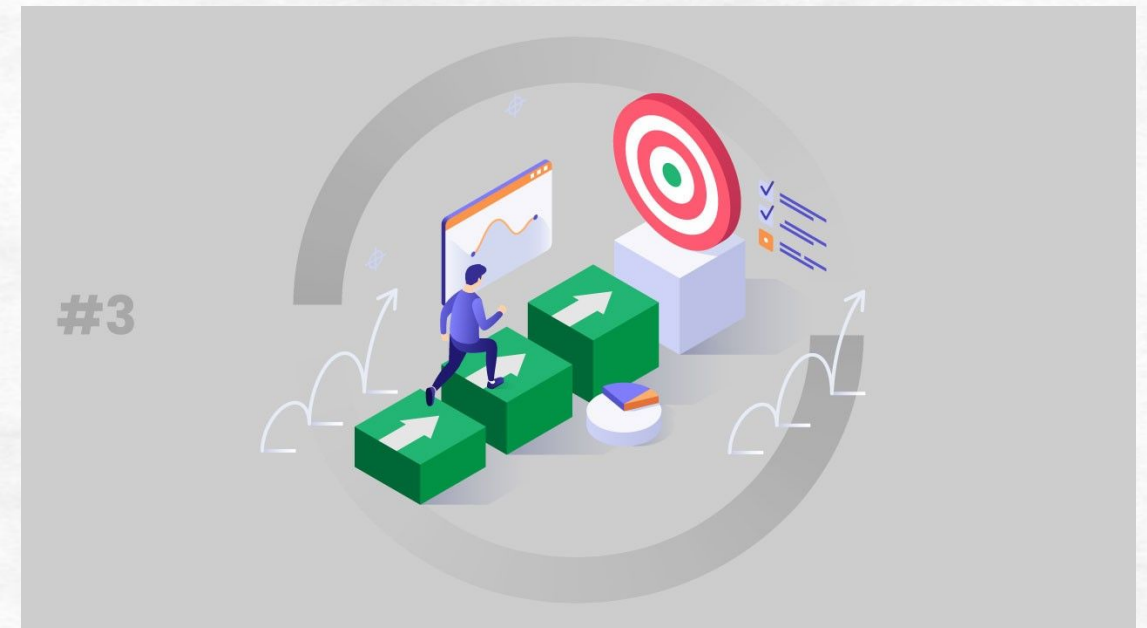

# REGION PATAGONIA

- **CONCLUSION**

- La colaboración con organizaciones locales, autoridades de salud y especialistas en neumología será fundamental en todo el proceso. Un enfoque bien planificado y ejecutado puede hacer una diferencia significativa en la accesibilidad de los pacientes a la atención en neumología en la región de la Patagonia.

# Muchas Gracias

